

ETAT DE FACTURE

ETAT D'ENVOI

ETAT DE RECEPTION

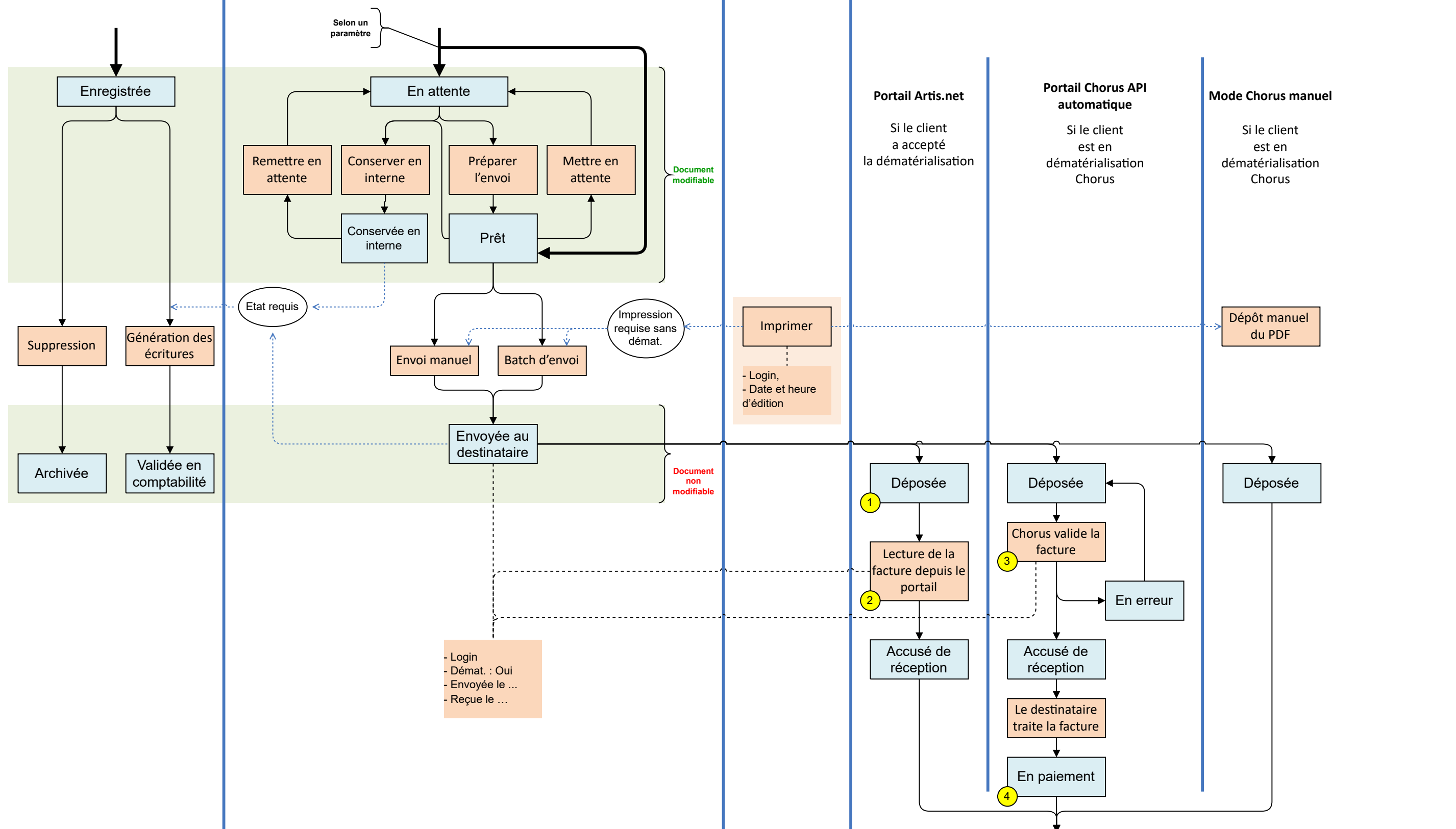

Actions (options au menu, liens sur les écrans...)

Etat que peut prendre une facture

Opérations faites automatiquement

Etat initial que peut prendre une facture

1

- Génération de la signature du document avec le certificat, si un certificat est installé,
- Stockage du document dans la GED,
- Envoi du courriel au client, Rapport de dématérialisation.

2

Une notification est envoyée au prestataire pour relancer le client final.

3

Une tâche est envoyée au prestataire pour traiter les anomalies.

4

Cet état est disponible en fonction de son paramétrage par le destinataire

